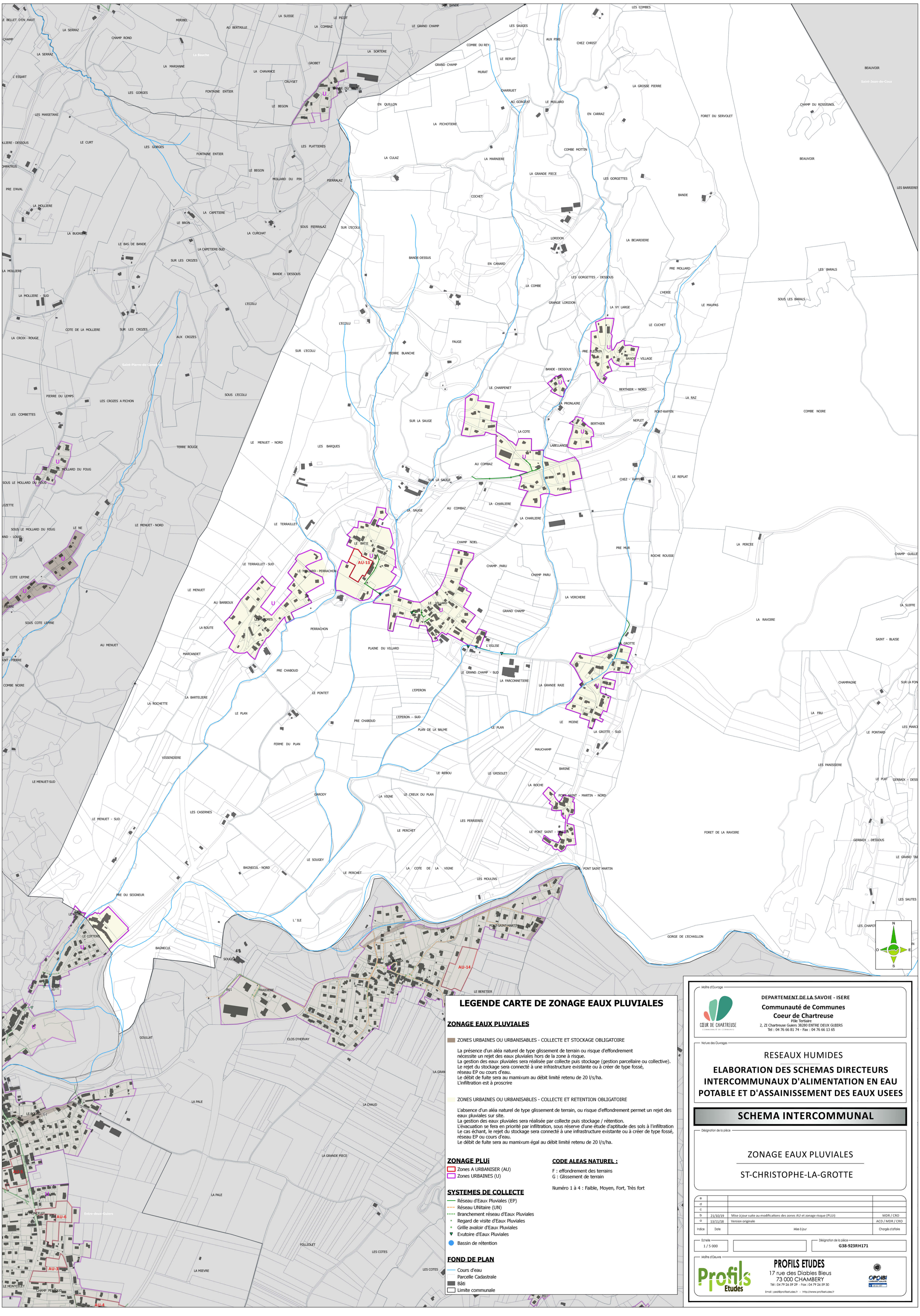
La Bauche
Saint-Jean-de-Couz
Saint-Pierre-de-Genebroz
Entre-deux-Guiers
AU-13
AU-14
AU-6
AU-3
AU-4
U
LEGENDE CARTE DE ZONAGE EAUX PLUVIALES
ZONAGE EAUX PLUVIALES
ZONES URBAINES OU URBANISABLES - COLLECTE ET STOCKAGE OBLIGATOIRE
La présence d'un aléa naturel de type glissement de terrain ou risque d'effondrement nécessite un rejet des eaux pluviales hors de la zone à risque.
La gestion des eaux pluviales sera réalisée par collecte puis stockage (gestion parcellaire ou collective).
Le rejet du stockage sera connecté à une infrastructure existante ou à créer de type fossé, réseau EP ou cours d'eau.
Le débit de fuite sera au mamixum au débit limité retenu de 20 l/s/ha.
L'infiltration est à proscrire
ZONES URBAINES OU URBANISABLES - COLLECTE ET RETENTION OBLIGATOIRE
L'absence d'un aléa naturel de type glissement de terrain, ou risque d'effondrement permet un rejet des eaux pluviales sur site.
La gestion des eaux pluviales sera réalisée par collecte puis stockage / rétention.
L'évacuation se fera en priorité par infiltration, sous réserve d'une étude d'aptitude des sols à l'infiltration
Le cas échant, le rejet du stockage sera connecté à une infrastructure existante ou à créer de type fossé, réseau EP ou cours d'eau.
Le débit de fuite sera au mamixum égal au débit limité retenu de 20 l/s/ha.
ZONAGE PLUi
Zones A URBANISER (AU)
Zones URBAINES (U)
CODE ALEAS NATUREL :
F : effondrement des terrains
G : Glissement de terrain
Numéro 1 à 4 : Faible, Moyen, Fort, Très fort
SYSTEMES DE COLLECTE
Réseau d'Eaux Pluviales (EP)
Réseau UNitaire (UN)
Branchement réseau d'Eaux Pluviales
Regard de visite d'Eaux Pluviales
Grille avaloir d'Eaux Pluviales
Exutoire d'Eaux Pluviales
Bassin de rétention
FOND DE PLAN
Cours d'eau
Parcelle Cadastrale
Bâti
Limite communale
Maître d'Ouvrage
DEPARTEMENT DE LA SAVOIE - ISERE
Communauté de Communes
Coeur de Chartreuse
Pôle Tertiaire
2, ZI Chartreuse Guiers 38280 ENTRE DEUX GUIERS
Tél : 04 76 66 81 74 - Fax : 04 76 66 13 65
Nature des Ouvrages
RESEAUX HUMIDES
ELABORATION DES SCHEMAS DIRECTEURS INTERCOMMUNAUX D'ALIMENTATION EN EAU POTABLE ET D'ASSAINISSEMENT DES EAUX USEES
SCHEMA INTERCOMMUNAL
Désignation de la pièce
ZONAGE EAUX PLUVIALES
ST-CHRISTOPHE-LA-GROTTE
e
d
c
b 21/10/19 Mise à jour suite au modifications des zones AU et zonage risque (PLUi) MDR / CRO
a 13/11/18 Version originale ACD / MDR / CRO
Indice Date Mise à jour Chargés d'affaire
Echelle 1 / 5 000
Désignation de la pièce G38-923RH171
Maître d'Oeuvre
PROFILS ETUDES
17 rue des Diables Bleus
73 000 CHAMBERY
Tél : 04 79 26 59 29 - Fax : 04 79 26 59 30
Email : ped@profilsetudes.fr - http://www.profilsetudes.fr